Editorial

Monopólio

Privilégio de explorar uma indústria ou vender certo produto, sem competição. Uma atitude clássica do estado brasileiro. O governo estabelece certas regras para privilegiar os seus interesses nas empresas estatais.

*O **estado moderno** não mais pode dirigir empresas, obtendo lucros ou carregando prejuízos, atingindo a população que sofre as conseqüências. A ele compete atender as necessidades da população quanto ao bem estar social. O Brasil, em geral, sente uma modernização em todos os sentidos, nestes últimos anos. O estado estatizante quer se livrar do pesado fardo que carrega nos ombros, passando para a iniciativa privada a responsabilidade do crescimento e desenvolvimento do país. Nestes últimos dias, o monopólio do gás foi rompido, a exclusividade da Petrobrás também vem sendo discutida. Várias barreiras foram removidas e as privatizações vão se sucedendo.*

Fazendo uma comparação, a Petrobrás está para o Brasil, da mesma forma que a Cocel está para Campo Largo, guardadas as devidas proporções. A arrecadação de tributos de Campo Largo não consegue mais atender às necessidades do município, o Executivo precisa de qualquer forma resolver o problema, devolvendo ao povo a sensação de otimismo que um governo pode oferecer. Tanto o governo federal quanto os governos municipais estão preocupados em garantir recursos para suas ações administrativas.

Em Campo Largo, o Executivo Municipal possui um cacife que poucos municípios possuem, é a sua empresa estatal de energia (Cocel). Cabe ao atual prefeito o uso decisivo para alavancar o progresso do município. Pianaro Júnior precisa agir rápido pois em breve o setor energético do país terá outra roupa. Os valores de ontem não serão os mesmos os de amanhã.

A transformação precisa ocorrer e Pianaro Júnior pode seguir os mesmos passos do ex-governador Roberto Requião, quando abriu o capital da Copel, vendendo boa parte das ações em poder do Executivo Estatal sem abrir mão de direitos conquistados.

Uma análise mais profunda precisa ser realizada na renovação de idéias. O passado brasileiro não pode mais servir de exemplo para a esperança dos campolarguenses.

AUTO POSTO "3L" LTDA.
Posto de Gasolina, Lavagem a Quente e Lubrificação de Veículos
Rua Xavier da Silva, 1596 - Campo Largo-PR
Fones (041) 292-1888 e 292-2273

Expediente

Jornal O METROPOLITANO

Rua Xavier da Silva, nº 1.022 (Centro) - CEP 83.601-010 - Campo Largo-PR
Publicação Gráfica Editora Campo Largo Ltda.
Diretor: Haroldo Wohl
Jornalista Responsável: Nádia N. Schiavinatto
Reg. Prof. 2303/09/55 - PR
Fotojornalismo: Maurício Soares Pinto
Departamento Comercial: Fone (041) 292-2576 e Fax (041) 292-3278
* Os artigos e opiniões publicadas neste jornal são de inteira responsabilidade dos autores, não refletindo necessariamente a opinião de seus editores.
Composição Gráfica: Fone (041) 244-2244
Fotolito e Impressão: Jornal do Estado - Fone (041) 254-7181

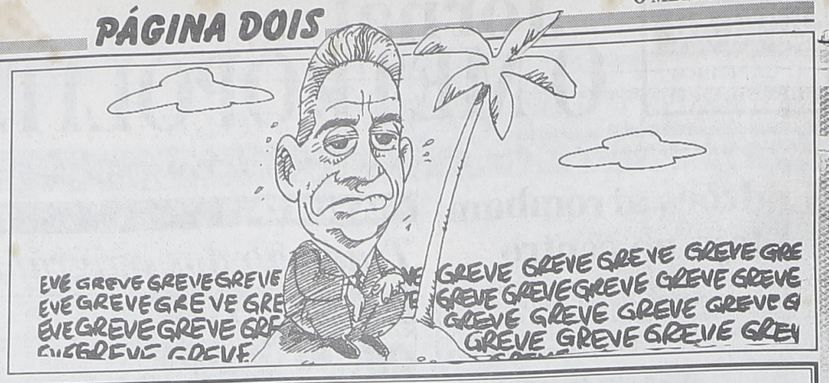

Vatapá

Passo a Passo

O PMDB paranaense vive dias de intensa agitação. O confronto entre Mário Pereira e Roberto Requião ocupam espaço na imprensa estadual e mantém as bases partidárias em ebulição.

Dia 8 de maio terminou o prazo para a inscrição de chapas para disputar o **diretório regional.**

O dia "D" será **28 de maio.**

Correntes

Além dos ex-governadores Roberto Requião e Mário Pereira, os deputados estaduais, também, inscreveram uma chapa. São três vias de acesso e decesso, dependendo do resultado de cada chapa.

Uma coisa é evidente: as três correntes não ficarão juntas e a unidade partidária está rompida.

Correntes II

Em Campo Largo, o PMDB municipal está sem representação oficial, pois duas correntes divergentes querem o partido. Uma intervenção do Diretório Regional foi promovida e a ala prejudicada entrou com **mandado de segurança** e conseguiu **liminar** para realizar **convenção municipal.**

Quem vai votar no regional e levar os louros da vitória.

Correntes III

A torcida do PMDB de Campo Largo está dividida. A partida já teve lances bonitos, feios, estranhos e baixos, comuns em política. O **time da Aliança** versus o time do Requião é um jogo que terá mais um tempo jogado, no dia 28, para esperar as decisões do TAPETÃO.

Basta esperar para ver o "escore".

Eis a Questão

Passados alguns meses, o governo Jaime Lerner consegue um esplêndido reforço, com a adesão do bloco parlamentar de deputados do PP. O compromisso da ala progressista ficou de cooperar naquilo que atenda ao povo do Paraná.

Lerner garante com esta atitude uma tranqüilidade para o começo das TRANSFORMAÇÕES prometidas em campanha.

Adversários de ontem, aliados hoje.

Auditoria

Quando se toca em qualquer assunto relacionado à Cocel-Companhia Campolarguense de Energia, a coisa ferve e muitas barreiras são levantadas para defender a "**Galinha dos Ovos de Ouro**", do Executivo Municipal de Campo Largo. O descontentamento do vereador Munaretto foi sentido na sessão da Câmara, dia 8, quando o pedido de uma auditoria na empresa nos últimos 10 anos foi rejeitado. Entre defesa e acusação o placar ficou em 8 a 3 para rejeição, com mais uma ausência da vereadora Fidelcina.

Quando a coisa esquenta...

Autoria

O tempo esquentou, na última sessão da Câmara, com ofensas generalizadas, colocando em confronto os vereadores Munaretto e Adad, de um lado, e Netzel, de outro.

O vereador do Cepag afirmou que sabia quem direcionou o pedido de AUDITORIA e quais as intenções de NEWTON PUPPI.

Netzel atirou com força e a reação foi enérgica e o espetáculo pode ter resultados trágicos.

Tiroteio

As conseqüências pode ser sentidas nas palavras do vereador Darlei Jorge Adad (PFL) em resposta ao vereador ADUBO:

"O senhor tem de dar uma **maneirada** em suas palavras, alguns engolem estas **provocações**, outros não"

As polêmicas criadas pelo vereador Cepag podem gerar um verdadeiro filme BANG-BANG.

Pena que Voa

Com a sessão da Câmara, dia 8, se estendendo até à MEIA NOITE, o vereador Netzel não ficou nas **explicações pessoais**, mas mesmo assim o vereador Munaretto deu o recado: "É uma pena que o vereador Netzel esteja ausente para ouvir algumas coisa mas não **ao nível** que ele levanta pois **minha formação** impede tais colocações.

Só fica quando interessa, caso contrário vai embora, usando das prerrogativas legais.

Profissionalismo

Quase aconteceu uma briga feia, na Prefeitura de Campo Largo, entre alguns BARNABÉS de cargo de comissão. O motivo estava desinformado.

Primeiro: A 3ª Companhia da Polícia Militar atende Campo Largo e Balsa Nova, e está sob sua jurisdição as atividades do Rodeio Crioulo de São Luiz do Purunã.

Segundo: Sobre o futebol campolarguense, a rodada foi suspensa em comum acordo entre as equipes participantes e a Liga de Campo largo.

É uma pena que muito tempo da sessão foi usado em vão para o debate de assuntos... foi o valor da TAXA cobrada pela "fiscalização", com carro da Secretaria de Serviços Urbanos.

Como o valor pretendido era de R$ 400,00 foram questionados (em tom de brincadeira) se não seria de R$ 1.000,00 o combinado.

Pela desfeita, QUERIAM LUTA. Mesmo com o erro cometido, para o prefeito não aconteceram **danos maiores**. Coisas deste tipo não podem acontecer entre **Amigos do Cambuí** e do Mostrar ser Jovem.

Texas

O vereador João Maria Zanlorensi cobra do Executivo informações do secretário de Planejamento, Rodolfo Ramina. O secretário municipal de Campo Largo viajou aos Estados Unidos para tratar de assuntos ligados a intercâmbio cultural.

O vereador, em seu grau de competência, fiscaliza o Executivo sobre as despesas de viagem.

Intercâmbio é intercâmbio e dinheiro público é do povo.

Pisou na bola

O vereador Munaretto retirou um dos seus pedidos por total falta de informação. O vereador Barausse destacou que Munaretto estava desinformado.

Pense nisso

"Teoria é quando se sabe tudo e nada funciona.

Prática é quando tudo funciona e ninguém sabe o porquê.

Neste recinto, conjugam-se teoria e prática: nada funciona e ninguém sabe o porquê".

Cartaz exposto em repartição pública em Brasília, DF, citado na Revista Exame e no livro "Phrase Book", de Roberto Daulibi.

(NR.: Oxalá o governo MOSTRAR inverta tal conclusão!)

Parte aparte

A sessão (08/05) da Casa de Leis de Campo Largo foi tão agitada que na discussão dos pedidos a confusão imperou na solicitação dos **apartes**.

Em determinado momento o vereador Leucz solicitou do vereador Netzel e este concedeu em consideração ao mesmo.

Leucz afirmou que estava no seu direito, dizendo: **"Direito iguais para todos"**, conforme Constituição Federal.

O quadro confuso deixou as crianças perplexas.

Frase da Semana: Eu prefiro minha alma alegre, que meu bolso cheio de dinheiro. Do deputado estadual, Luiz Carlos Martins, em programa de televisão.

Pergunta da Semana: Como é que ficou a equação da semana passado, o Y e o X, são bons, hein doutor?

Na Boca do Povo: A Ciclovia do Cambuí, foi inaugurada. A parceria entre Incepa e Prefeitura deu certo e o IMOBILISMO foi deixado de lado por alguns dias. E a marca do PDT de Jaime Lerner ficou evidente.

O jovem e a paz mundial

(Por Luís Henrique Hermínio Cunha - jornalista, membro da Comunidade Bahá'í do Brasil)

"A juventude pode mover o mundo". O chavão, repetido à exaustão, perdeu a força da novidade mas encerra uma verdade incontestável: são os jovens, os responsáveis pela incorporação de novos modelos de comportamento na sociedade.

São eles que têm o poder da renovação por estarem isentos (ou tê-los em menor grau) dos preconceitos, do apego à concepções ultrapassadas e do medo das mudanças. Como diz Caetano Veloso: "a mente apavora o que ainda não é mesmo velho".

Muitas vezes estes ímpetos de renovação são tomados simplesmente com rebeldia. Surgem então os inconstáveis "conflitos de geração". Um exemplo que vem à memória é o da geração anos 60, que adotou um estilo de vida em flagrante oposição ao padrão estabelecido. Apesar dos erros e exageros cometidos - drogas, amor livre, fuga do convívio social - muitos acertos ficaram para a posteridade: mulheres avançam na conquista de direitos iguais aos homens, cresce a consciência ecológica (na década de 80 tomou ares de desenvolvimento sustentável), e mais importante: o slogan "paz e amor" conquistou inúmeras mentes e corações de todo o mundo, motivando ações como o protesto dos jovens americanos, inconformados com a Guerra do Vietnã. A causa da paz mundial continua a ser hoje o grande desafio para os jovens. Os responsáveis pelo futuro da humanidade (outro chavão que implica grande responsabilidade) são chamados agora a incorporarem novos padrões de busca pela paz. E a paz não vai ser estabelecida sem que os pilares que sustentam esta carcomida ordem mundial sejam derrubados e substituídos por outros, sintonizados com a ordem mundial emergente. A juventude é convocada a reconhecer "a Terra como um só país e os seres humanos como seus cidadãos", como afirmou Bahá'u'lláh - Profeta Fundador da Fé Bahá'í - em meados do século passado. A unidade não acontecerá enquanto não forem abolidos os preconceitos entre homens e mulheres; asseguradas educação e renda mínima para todos e confirmados um novo governo mundial e uma língua auxiliar universal. Estas bandeiras vão diferenciar os jovens dos defensores de uma casa em ruínas.

VIA VENEZA *Falta de cuidados esconde a tradição*

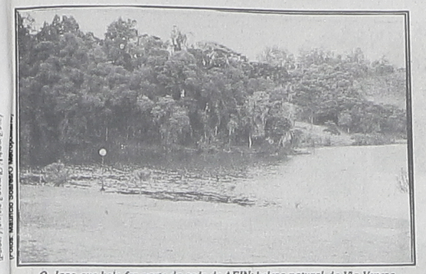

O lago que hoje faz parte da sede da AFIN: beleza natural da Via Veneza

A Via Veneza é uma das ruas mais tradicionais de Campo Largo. Mesmo assim, ela não é tratada com respeito pelas autoridades. Entregue ao abandono, toda a tradição dos imigrantes italianos que se instalaram naquele local, está se perdendo. Durante muito tempo, toda a cultura do povo italiano era preservada e respeitada pelos seus descendentes que estavam todos reunidos na Via Veneza. As casas e estrutura do local ainda preservam as raízes deste passado, mas a maioria das pessoas está deixando o local devido à falta de conforto.

A rua é de terra, os moradores não contam com nenhum ônibus para o centro da cidade, a coleta de lixo é deficiente não tendo a freqüência necessária, os carteiros não vão até lá! Todos estes problemas acabaram por desanimar os moradores que com o tempo deixaram a Via Veneza. Atualmente, muitos descendentes italianos moram lá e muitas histórias da vinda dos imigrantes para Campo Largo podem ser ouvidas, mas não da maneira que era. Estão todos dispersos.

Se houvesse uma iniciativa das autoridades aquela poderia ser uma rua histórica de preservação cultural. Os moradores manifestaram a intenção de realizar na Via Veneza um polo como o de Santa Felicidade. Nele estariam cantinas, restaurantes e lugares que mostrassem a cultura italiana, sua comida, suas músicas e sua maneira de ser.

É incrível que um local tão importante para a história do município esteja tão abandonado. No passado a glória desta rua era muito reconhecida. Tanto que Atílio Barbosa, antigo prefeito de Campo Largo, batizou-a com o nome de Via Veneza em homenagem aos imigrantes que vieram de lá. A primeira serraria do município também foi construída nesta rua.

Roda d'água construída para a serraria: uma belíssima paisagem que poderia ser preservada

A preciosidade histórica deste local é tão grande, que até mesmo fundações já visitaram a serraria com intenção de tombá-la. Segundo Cláudio José Ardigó, dono do local, é possível que ela seja mais antiga que o própria parque histórico do mate. O lugar é lindo e muitos já devem conhecê-lo porque a sede da AFIN fica em frente.

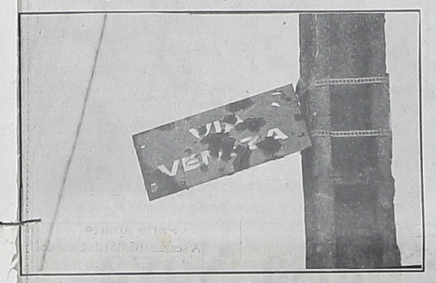

A placa de sinalização enferrujada mostra bem o abandono em que a rua se encontra

Ponto de ônibus sem utilidade: a rua não conta com transporte coletivo

Diversas famílias tradicionais de Campo Largo se instalaram inicialmente na Via Veneza. Nomes como Scarpin, Zanin, Mossequeto, Chemim, Rasera, Carleso, Bini e Sabin, têm suas raízes na Via Veneza. Se este lugar estivesse recebido a atenção merecida, a rua poderia ser um rico patrimônio para Campo Largo. Talvez ainda não seja tarde e com algumas melhorias a Via Veneza poderia se tornar um tesouro para o município. De qualquer maneira, os cidadãos que moram nesta rua merecem todo o respeito das autoridades. Durante as campanhas, muitos candidatos prometeram melhorias no local. Depois das promessas de campanha tudo foi esquecido. Os problemas são muitos e cabe à administração municipal olhar para estes lugares que estão abandonados por falta de cuidados.

DICAS

NEWWORD INFORMÁTICA

INFORMAÇÃO?

A INFORMAÇÃO CUSTA DINHEIRO. VOCÊ SABE POR QUÊ?
A INFORMÁTICA PROGREDIU RAPIDAMENTE NO MUNDO ENTRE AS SOCIEDADES CIVILIZADAS JUSTAMENTE PELO AUMENTO NA VELOCIDADE DA INFORMAÇÃO. AUMENTANDO ESTE FATOR AS EMPRESAS PERCEBERAM QUE AUMENTAVAM SEUS LUCROS, POIS REDUZIAM ERROS E AUMENTAVAM A PRODUTIVIDADE, ALÉM DE POSSUIR TOTAL CONTROLE NA ADMINISTRAÇÃO E PREVISÃO DE NOVOS INVESTIMENTOS. ELIMINAR CUSTOS DESNECESSÁRIOS TORNOU-SE A FORMA DE GANHAR AINDA MAIS DINHEIRO.
PARA TANTO ASSESSORIA NA INFORMÁTICA É IMPRESCINDÍVEL AO SUCESSO DE SUA EMPRESA.
CONTRATE UM PROFISSIONAL... AFINAL, NÃO É POR FALTA DE INFORMAÇÃO QUE VOCÊ NÃO VAI FAZER ISSO, VAI?

VOCÊ TERÁ O MELHOR
PORQUE AGORA VOCÊ TERÁ UMA ASSESSORIA DE VERDADE!

MICROCOMPUTADORES - NOTEBOOKS
IMPRESSORAS - KIT MULTIMÍDIA
CD ROM - AGENDAS ELETRÔNICAS
CALCULADORAS - TELEFONES S/ FIO
TELEFONES CELULARES
FAC-SÍMILES - SOFTWARES -
TREINAMENTO SUPRIMENTOS
ASSISTÊNCIA TÉCNICA GARANTIA EM TODOS OS PRODUTOS E SERVIÇOS
VISITAS E ORÇAMENTOS S/ COMPROMISSO

VENHA NOS VISITAR
RUA 7 DE SETEMBRO,1393-CENTRO
(à três quadras da praça matriz)
TEL:392-1863

VENHA CONHECER

O Golf GL/GLX está a sua espera na AUTOCECÍLIA.

Venha descobrir porque esse é o carro mais vendido na Europa. Seu estilo, seu conforto, seu desempenho vão conquistar você.

Motor 1.8, direção hidráulica, 4 portas.

Golf GL.
O Carro do Século.
E olha que faltam 5 anos para o século acabar.

AUTOCECÍLIA
Concessionária Volkswagen
Imports
O mundo conhece. O mundo confia
(041) 292-1134

ACERVO HISTÓRICO MUNICIPAL DE CAMPO LARGO - PR