Especialistas visitam Campo Largo

A Associação Paranaense de Ortopedia Maxilar promoveu em Curitiba, um encontro para dentistas, pediatras, fonoaudiólogos, fisioterapeutas e otorrinolaringologistas. Entre os organizadores do evento estavam Gilsione L. Gionedis, Mari Azolin, Cristina Matos e Rosalvo do Amaral Jr. Durante o encontro, dois especialistas Marcos Gribel e Edison Diniz Dutra realizaram palestras e mostraram as mais avançadas técnicas de diagnóstico, prevenção e tratamento de anomalias oriundas da má oclusão.

Marcos Gribel, de Belo Horizonte e Edison Diniz Dutra, presidente da Academia Brasileira de Fisiopatologia Crânio-Oro Cervical, vieram até Campo Largo no dia 13 de julho, após o encerramento do encontro. O motivo da visita foi uma recepção oferecida pelo Dr. Gilsione L. Gionedis, para os especialistas que participaram do encontro. A importância do evento foi grande e teve como um dos organizadores um campolarguense.

É mais do que válido reconhecer o valor dos profissionais de Campo Largo, que estão brilhando em suas áreas de atuação.

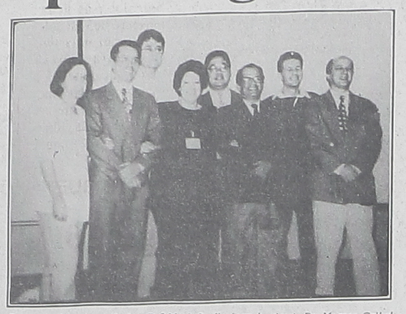

Da esquerda para a direita: Drª Mari Ozolin (ortodontista), Dr. Marcos Gribel (palestrante), Drª Cristina Matos (cirurgiã dentista), Dr. Edson Dutra (palestrante), Dr. Gilsione L. Gionedis (cirurgião dentista). Na fila de trás: Dr. Jerson Koehler (presidente Assoc. Paranaense Ortodontia), Dr. Eduardo Sakai (diretor de Ortopedia da Assoc. Paulista dos Cirurgiões Dentistas de São Paulo), Dr. Rosalvo Amaral Jr. (cirurgião dentista).

Campo Largo ganha serviços do PROCON

O PROCON é um órgão público criado para defender os direitos de consumidor, ou seja 100% da população. Todos nós consumimos, compramos bens duráveis ou não e muitas vezes não conhecemos todos os nossos direitos. Às vezes também deixamos de cumprir com muitos dos nossos deveres, muito pela desinformação. Para reverter este quadro surgiu o PROCON, que além de cuidar das reclamações ainda presta serviços de informações.

Constantemente nós cometemos crimes com nossa nação, quando compramos e não exigimos nota fiscal, quando ficamos calados diante de propagandas enganosas, e muitas outras coisas. Quando isto acontece, deixamos passar oportunidades de exercer nossa cidadania e não contribuímos com o país.

Muito do imposto sonegado no Brasil vem das empresas que não apresentam nota fiscal dos produtos que vendem. O crime é deles e do consumidor que não exigiu "a notinha" no momento da compra. Além disto, ela protege quem consome produtos com problemas. Somente é possível trocar ou reclamar de defeitos se houver uma comprovação de que o objeto foi comprado realmente no estabelecimento citado.

De outra forma, não existe como provar data da compra e lugar onde ela foi efetuada. Estas e muitas outras informações estão nas diversas publicações que o PROCON oferece à população.

Este e muitos outros serviços deste órgão estarão à disposição da população de Campo Largo a partir do dia 1º de agosto, quando será instalado na cidade. A ansiedade é grande, porque o PROCON é mais do que necessário em um município que já possui tantos estabelecimentos comerciais.

Uma facilidade oferecida para a população, pelo PROCON, é a facilidade em encaminhar reclamações. O cidadão pode se dirigir diretamente à instituição sem a necessidade de contratar um advogado para cuidar de seus interesses. Isto possibilita que todos, independente de classe social, tenham as mesmas chances e oportunidades para lutar por seus direitos.

O PROCON de Campo Largo estará funcionando diariamente, na rua 7 de Setembro, onde funcionava o Cartório Eleitoral.

Correio em novo endereço

O posto central do correio de Campo Largo está atendendo em novo endereço. A mudança é provisória, para que sua sede seja modernizada e reformada. Atualmente o Centro de Distribuição Domiciliária na rua Quintino Bocaiúva, em frente à pista de skate também está prestando todos os outros serviços da agência dos correios. A intenção é que com as reformas o correio campolarguense fique mais moderno, ágil e possa atender melhor ao público.

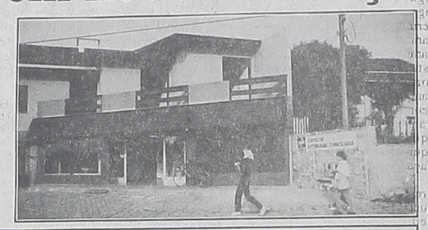

Sede provisória do Correio

Campanha de preservação da língua portuguesa

Placa colocada na pista de skate que possui grande movimento de jovens: erro de concordância servindo como exemplo

Recentemente Campo Largo recebeu placas que pregam a conscientização dos moradores da cidade. Os dizeres sempre se referem à preservação do bem público. O único problema é que quem as confeccionou deveria preservar a língua portuguesa. Placas falando sobre exemplos de cidadania, não poderiam conter erros crassos de português, não é por nada, mas fica estranho.

ERCE comemora 25 anos

A ERCE completou neste mês, 25 anos de funcionamento em Campo Largo. Para comemorar este aniversário, a instituição inaugura hoje, dia 28, o novo pavilhão, construído para abrigar uma sala de fisioterapia, um mini ginásio de esportes e um circuito de trainning. Atualmente, a escola atende 235 alunos portadores de necessidades educativas especiais.

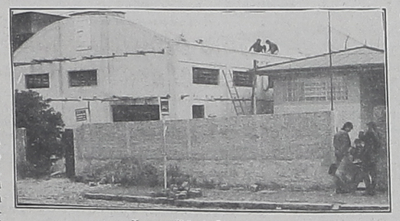

Novo pavilhão da Erce

A instituição tem se mantido através de eventos, convênios e doações e seus recursos são geridos pela Associação Erceana, criada para administrar a parte financeira da escola. Para a construção do novo pavilhão, a ERCE contou com recursos conseguidos através do MEC-FNDE, que arcou com a maior parte dos custos, e da prefeitura municipal. Ao todo, a obra conta com 258,92 m2.

Segundo Agna Cavalli Poletto, diretora da ERCE, esta ampliação era necessária devido ao aumento do número de alunos. Ela ainda afirmou que a cada ano a procura de vagas aumenta. De 94 para 95, houve um acréscimo de 40 crianças na instituição. A ocorrência de casos de crianças portadoras de necessidades educativas especiais é mais freqüente nas camadas mais carentes da população. Pré-natal deficiente, má alimentação da gestante, aumentam as possibilidades de problemas para o feto.

O trabalho que a ERCE vem desenvolvendo em Campo Largo é de grande importância no sentido de realizar um serviço de esclarecimento para a população. Desde que iniciou suas atividades, a escola vem lutando para diminuir o preconceito e ignorância à respeito de suas crianças. A capacidade delas é enorme, tanto que além do ensino básico elas aprendem na ERCE, uma profissão.

Agna esclareceu que as crianças que estão na escola não são doentes mentais. São pessoas capazes e que só apresentam maior dificuldade no aprendizado, se forem estimuladas e receberem o tratamento educacional adequado elas podem produzir trabalhos excelentes. O mais importante é que a sociedade lhes dê o devido valor.

Uma maneira de esclarecer a comunidade é a informação. Para aumentar o conhecimento do que é realizado na ERCE, todas as quartas-feiras a escola abre suas portas para visitação, bastando que os interessados marquem a visita antecipadamente. Quando os visitantes vêem e constatam a grande capacidade das crianças, ficam impressionados. Eles não imaginam o trabalho que pode ser realizado por estas pessoas. Agna ressaltou que é a falta de conhecimento que gera o preconceito.

Inauguração do Pavilhão

A programação feita para a inauguração do pavilhão começará às 14 horas.

Primeiramente haverá o hasteamento das bandeiras e execução do hino nacional. Após isto acontecerá uma missa solene e finalizando a inauguração o coral Renascer fará uma apresentação. O coral é formado por alunos da ERCE que estão ensaiando desde o ano passado.

Agna Poletto ainda deixou para os ex-funcionários e comunidade um convite para que todos participem da solenidade. É importante que todos estejam presentes testemunhando a felicidade do pessoal da ERCE.

COSTELÃO DO MAROCHI
Atendemos sexta - sábado e domingo
Dê folga para sua cozinha
LEVE PARA SUA CASA
• Costela • Cupim • Posta • Matambre • Linguicinha • Frango
• Galeto • Carneiro • Risoto • Maionese
Aceitamos encomenda antecipada
Rua XV de Novembro, 3400 - Fone: 292-2366 - Campo Largo-PR

SUPERMERCADOS
DRUZIKI LTDA.
Preço e qualidade é com o Supermercado Druziki
Esta semana continuamos com as melhores ofertas
Visite e comprove
ASSOCIADO
ASSOCIAÇÃO COMERCIAL DE CAMPO LARGO
Industrial - Agrícola
ASSOCIE-SE VOCÊ TAMBÉM
TELE-ASSOCIADO
NOVO ASSOCIADO - JOGUE GRÁTIS
9-041- 292-3385
MATRIZ:
PRAÇA GETÚLIO VARGAS, 778
CENTRO - FONE 292-1093 - CAMPO LARGO - PR
FILIAL:
AV. PORCELANA, 267 - ITAQUI
FONE 292-1833 - CAMPO LARGO - PR

ENGUIA
MATERIAIS ELÉTRICOS E HIDRÁULICOS LTDA
A sua nova opção em Campo Largo
RUA RODOLFO CASTAGNOLI, 835
Atrás da Rodoviária Municipal
Fone (041) 292-1239

32ª TAÇA PARANÁ

Internacional e Fanático preparados para a competição

Visando as disputas da 32ª Taça Paraná, que está com sua data de início marcada para o dia 6 de agosto, tanto Internacional e Fanático estão se preparando para representar Campo Largo nesta que é a maior disputa do futebol amador do Brasil.

No Internacional que conquistou o título máximo do futebol campolarguense no ano de 95 a diretoria conseguiu manter a maioria dos jogadores que esteve defendendo o tigre neste ano, só saíram o zagueiro Índio que vai defender uma equipe profissional do futebol catarinense e o meia Oziris que estará jogando pelo veterano do Vila Hauer, contaram do União Ferraria o zagueiro Índio, o meio Ito e o atacante Joãozinho, e com certeza ainda poderão contratar mais 2 jogadores para preencher os 5 jogadores que o regulamento permite que uma equipe empreste para defender suas cores na Taça Paraná, desde que estes jogadores estejam inscrição na Liga no corrente ano e tenham participado de uma partida pelo campeonato, só que não poderão ser transferidos jogadores de uma equipe para outra se as duas equipes estiverem disputando a Taça Paraná.

Pelo Fanático que mudou de presidente, pois Danilo Albuquerque que era o atual presidente pediu afastamento devido ao crescimento de sua empresa e não podendo se dedicar com o tempo que o futebol precisa resolveu se afastar para cuidar dos seus afazeres profissionais, assumindo a presidência do clube o vice-presidente Ireno Ferreira Braz que promete bastante trabalho e muita dedicação em busca de mais um título da Taça Paraná. Com relação ao time de futebol foi mantido o treinador Darci Andrade dos Santos e os jogadores que estarão defendendo o Leão da Baixada na Taça Paraná serão quase os mesmos que estiveram disputando o Campeonato Campolarguense deste ano, só sairão o goleiro Dinho e o lateral direito Afrânio, e estão pendentes o zagueiro Taio e ponta esquerda Vanil, mas a boa notícia para o torcedor fanaticano é que o goleiro Mosca resolveu defender as cores do tricolor na Taça Paraná e o jogador Peterson uma das maiores promessas dos últimos anos também estará disputando a Taça Paraná pelo Fanático, será contratado o meia cancha Lambari que estava jogando pelo Primavera e está em conversação com os jogadores Zico e Marquinhos, respectivamente do Primavera e do Bateias para disputarem esta Taça pelo tricolor.

Sem dúvida serão duas equipes fortíssimas que representarão muito bem Campo Largo e o torcedor campolarguense deverá prestigiar estas duas equipes.

Definidos os grupos da 1ª fase

Foram definidos os grupos para a 1ª fase da Taça Paraná. Sua data de início está marcada para o dia 06 de agosto, ficando o Internacional no grupo I e o Fanático no grupo III, vejamos como ficaram os grupos:

Grupo I - Internacional (Campo Largo), 7 de Setembro (Almirante Tamandaré), Contenda (Araucária), Juventude (4 Barras). Grupo II - União Nova Orleans (Curitiba), Bocaiuvense (Bocaiúva do Sul), Juventus (Antonina), Paulistinha (Campina Grande do Sul). Grupo III - Fanático (Campo Largo), União Borda do Campo (4 Barras), Ipanema (Matinhos), Avaí (Lapa). Grupo IV - Santa Cruz (Colombo), Canarinho (Piraquara), Itibêre (Paranaguá), Juventus (Araucária). Grupo V - Soc. Esportiva Bocaiuvense (Bocaiúva do Sul), Unidos F. C. (Almirante Tamandaré), Cruzeiro (Morretes), Vila Paraná (Rio Negro). Grupo VI - Caixa D'Água (Antonina), América (Rio Negro), Campinense (Campina Grande do Sul), E. C. Rocio (Piraquara). Grupo VII - União (Lapa), Campo Alto (Colombo), São Cristovão (Rio Branco do Sul).

Nesta 1ª fase todos jogarão entre si dentro de seu grupo em turno e returno classificando-se para a 2ª fase a equipe que tiver melhor campanha nos dois turnos, também se classificará a equipe com a melhor campanha entre as 20 restantes.

Equipe do Internacional segurou quase que todos os seus jogadores para as disputas da 32ª Taça Parand

Equipe do Fanático manteve seu plantel para a 32ª Taça Paraná

BALSA NOVA

Cabana e a Taça Paraná

O campeão de 1995, de Balsa Nova, o Clube Cabana, não participará da Taça Paraná deste ano, competição esta que congrega as melhores agremiações do futebol amador do Paraná.

O Cabana tem diversos problemas a resolver, mas a Liga de Futebol de Balsa Nova adianta que a grande dificuldade mesmo é a falta de um estádio de futebol, na sede, nos padrões exigidos pela Federação Paranaense de Futebol.

O clube possui uma respeitável estrutura e o seu Departamento de Futebol é composto de desportistas abnegados que não mediriam esforços para trazer novas glórias às cores do Clube de Amigos de Balsa Nova.

Comemorações

No domingo, dia 30/7, o Clube Cabana estará se apresentando, no município de Garuva, no vizinho Estado de Santa Catarina, com três times de futebol (veteranos, aspirantes e titulares). Esta excursão faz parte das comemorações da conquista do título de 1995.

CAMPEONATO CAMPOLARGUENSE DE FUTEBOL

Campeão da categoria aspirantes será conhecido domingo

Neste domingo, dia 30, estaremos conhecendo o campeão de aspirantes do Campeonato Campolarguense de Futebol, estarão frente a frente no estádio José Pedro Caropreso às 15 horas Primavera e União Ferraria e quem vencer leva o troféu de campeão pois nas duas primeiras partidas decisivas entre estas equipes houve uma vitória para cada uma, e se no decorrer dos 90 minutos terminar empatado haverá uma prorrogação e se for preciso até cobrança de penalidades para se conhecer o campeão de 95.

E você torcedor está convidado para prestigiar esta grande decisão.

MOTOCROSS

As feras vão estar em Palmeira

Será realizado nos dias 26 e 27 de agosto a 2ª etapa da Copa Palmeira de Motocross e também a 7ª etapa do Campeonato Paranaense de Motocross, evento este que será realizado no Parque Municipal Caminho das Tropas em Palmeira com os seguintes horários: **Dia 26** - treinos livres a partir das 14 horas; **Dia 27** - 10 horas Baterias Categoria Mirim A/B, 13h30 - início das Baterias Pilotos Graduados. Também haverá um show surpresa no dia 26 às 21 horas nas dependências do Salão de Festas do Parque.

Esta prova tem supervisão da Federação Paranaense de Motociclismo e da Confederação Brasileira de Motociclismo e o apoio da Prefeitura Municipal de Palmeira.

Todos estão convidados a prestigiar esta grande promoção.

Os jogadores-cantores estão de volta

Rogério Nottolli e Ademir Fernandes, da Agência Estado

São Paulo (AE) - Os "bad boys" Romário e Edmundo, do Flamengo, preparam o lançamento de um disco de rap. Renato Gaúcho, do Fluminense, aceitou gravar um clipe para a Legião da Boa Vontade, junto com a ex-paquita Spiller, a Babalu da novela Quatro por Quatro. E o ex-jogador Júnior está de volta a gravar, agora em dueto com alguns craques da MPB, como Herbert Vianna, Neguinho da Beija-Flor, Alcione Moraes Moreira e João Bosco. É um disco comemorativo do centenário do Flamengo - que aliás, é o clube mais homenageado, em matéria de músicas - mais de 20.

Antes, Júnior havia gravado o disco "Voa, Canarinho", em homenagem à Seleção Brasileira, mas não se arriscou a trocar o futebol pela música, como fez Júlio Iglesias ou o chileno Cazely. Já o rei Pelé não só cantou como também compôs várias músicas.

"Gravei três músicas compostas por Pelé", lembra o alegre Jair Rodrigues. E até hoje em meus shows, tem gente pedindo que eu cante "Cidade Grande".

Recentemente, Pelé procurou Paulinho da Viola para mostrar sua mais nova composição, mas parece que essa não vai emplacar. Educadamente, o cantou não tocou mais no assunto. Além de Pelé, entre todos os jogadores, que já ouviu cantar, Jair destaca apenas três:

"O Tite, antigo ponta-esquerda do Santos, o Aldemar, do Palmeiras e o Júnior, do Flamengo. O resto só sabe mesmo fazer gols".

Há também cantores frustrados que não chegaram a gravar, Didi, o "Folha Seca", é um deles. Sempre elogiado pelos colegas, mas preferiu continuar apenas com o futebol. Mais recentemente, quem andou impressionado favoravelmente com o gogó foi o técnico Telê Santana, fanático por serestas. O presidente da TAM, Plínio Rolim de Moura, chegou a convidá-lo para gravar um disco, mas Telê acha que não tem mais idade para isso. Romário queria que Branco, outro convidado a gravar, fosse um dos "Bad Boys" mas ele desconversou na hora: "Não vou pagar mico depois de velho".

Sócrates cantou até com a Sinfonia

De todos os jogadores cantores um dos que os críticos trataram com mais condescendência foi o ex-corintiano Sócrates. Em 80, ele gravou o LP "Casa de Caboclo", com alguns clássicos da música sertaneja, pela RCA Victor e gostou. Tanto é que mais tarde, gravou uma música em dueto com Renato Teixeira _ "Vicente", em homenagem ao ex-presidente do clube, Vicente Matheus.

Mas felicidade para ele foi cantar com a Sinfonia de Campinas, regida pelo maestro Cyro Pereira, um dia que ele não esquece: 15 de julho de 1980. Sócrates cantou o Hino Nacional Brasileiro e mais duas músicas, num espetáculo destinado a arrecadar comida e roupas para os necessitados. E ele se sentiu muito à vontade no local do show: um campo de futebol - o estádio Moysés Lucarelli.

Brasil tenta vaga no basquete da Olimpíada/96

Sérgio Barbalho, da Agência Estado

São Paulo (AE) - Dez seleções das Américas estarão disputando, em agosto, três vagas para o torneio de basquete masculino da Olimpíada de Atlanta/96. Os Estados Unidos, na qualidade de anfitrião, têm vaga assegurada. O Brasil formará, ao lado de Argentina, Venezuela, Uruguai e Bahamas, o grupo B no Pré-Olímpico das Américas, de 14 a 26 de agosto. Panamá, Porto Rico, Cuba, Canadá e República Dominicana formarão o grupo A. A novidade entre os atletas brasileiros é o retorno dos veteranos heróis da equipe, o cestinha Oscar e o pivô Israel.

Com exceção de Bahamas, os outros adversários, o Brasil enfrentou no Sul-Americano de Montevidéu. A Argentina de quem o Brasil ganhou um jogo e perdeu o outro, é teoricamente o rival mais forte da chave. Terá no Pré-Olímpico o time completo, com Espil e Milanésio, o mesmo que foi campeão no Pan-Americano de Mar Del Plata O Uruguai, que sempre sofreu pela baixa estatura de seus jogadores, foi campeão do Continente. A Venezuela, quarta colocada no Sul-Americano (perdeu duas vezes para o Brasil), pode ser perigosa se reforçada por Carl Herrera, do Houston Rockets (NBA), parado por causa de contusão, e Alexander Nelcha, que atua na França. Bahamas foi quinto no Centro-Americano, vencido por Cuba.

Apenas as equipes últimas colocadas serão eliminadas em cada grupo. Oito times seguirão para a rodada seguinte, entre 20 e 23 de agosto. Nesta fase, as equipes jogam com os rivais que ainda não enfrentaram, somando-se os pontos das etapas. os quatro melhores irão à semifinal (1º x 4º, 2º x 3º), dia 25. Os vencedores decidem o título. Os perdedores disputam a terceira posição e última vaga para Atlanta, dia 26.

As novidades da seleção brasileira são Oscar e Israel, que voltam. Hoje com 37 anos, o cestinha Oscar está afastado da seleção desde 92. O pivô Israel conta agora com 35 anos. O técnico Ary Vidal conta com este grupo Oscar (Corinthians), Israel (A.A. Guaru), João Batista (Pitu/Corinthians), Fernando (Franca), Oscar (Corinthians), Márcio (Pitu/Corinthians), Caio (Mogi), Rogério (Franca), Chui (Mogi), Josuel (Pitu/Corinthians), Israel (A.A. Guaru), Rolando (A.A. Guaru), Luizão (Mogi), Pipoca (Pitu/Corinthians), Tonino (Blue Life/Rio Claro) e Olivio (Sírio).

Rádio Difusora transmite a final dos aspirantes

A equipe de esportes da Rádio Difusora liderada por Caio Júnior estará mais uma vez neste final de semana levando ao ouvinte tudo que se passa numa decisão, transmitindo direto do estádio José Pedro Caropreso a partida das 14 horas a decisão de aspirantes do Campeonato Campolarguense de Futebol entre Primavera e União Ferraria. E você fique ligado na 1530 do seu rádio e acompanhe mais um banho de transmissão.

BALSA NOVA PREFEITURA MUNICIPAL O Futuro é Agora!
Todas as crianças menores de 1 ano devem ser vacinadas contra a Hepatite B, em um dos Postos de Saúde mais próximo de sua casa
* Não deixe de vacinar seu filho. Preserve a saúde
PREFEITURA MUNICIPAL DE BALSA NOVA
Departamento Municipal de Saúde

DZ Esportes promove: em Agosto
2ª COPA DZ DE FUTSAL
Inscrições: Vila Olímpica
Apoio: Rádio Iguaçu, Equipe Esporte Ação
Realização: Departamento de Esportes Prefeitura Municipal de Campo Largo
Informações: 292-1161 ramal 246

INDÚSTRIA E COMÉRCIO DE MADEIRAS
SOBUTKA LTDA.
FORRO ■ ASSOALHO ■ LAMBRI DE PINHEIRO E IMBÚIA ■ MADEIRAS BRUTAS E BENEFICIADAS EM GERAL, PORTAS, ESPELHOS, MEIA-CANA, TÁBUAS, VIGAS E TUDO PARA SUA CONSTRUÇÃO
Atendemos Campo Largo e região
Entregamos no local da sua obra
Faça-nos uma visita, consulte nossos preços e nosso atendimento
Av. Ademar de Barros, 361 - Bom Jesus (próximo à Fábrica de Móveis Campo Largo) - Telefax (041) 392-2269

ACERVO HISTÓRICO MUNICIPAL DE CAMPO LARGO - PR