Campo Largo com melhorores sinalizações

Adesão em consórcios merece reflexão

O PROCON, órgão de defesa do consumidor, de Campo Largo está com um enorme movimento desde que começou suas atividades. Até o momento já atendeu 51 casos, solucionando 70% deles. Uma das reclamações mais reincidentes é em consórcios e habitação. Por este motivo, a entidade pretende desenvolver um trabalho de informação perante a população, prevenindo problemas futuros.

Uma das maiores preocupações dos funcionários é quanto aos consórcios de automóveis. Se o projeto de liberação de financiamentos em até 50 e 60 meses realmente for aprovado, podem surgir grandes problemas. Waldemar Sávio, coordenador do PROCON, disse que a melhor atitude antes de entrar em um consórcio é consultar o órgão e receber maiores informações.

Ele alertou que existem várias modalidades de contratos deste tipo. Outro dado importante é que provavelmente o preço dos automóveis sofrerão aumento até o final do ano, modificando o valor das parcelas a serem pagas. Isto poderá passar desapercebido pelo consumidor na adesão e tornar-se um grande problema futuro. Mesmo que o consumo tenha caído muito nos últimos meses, teme-se que um número grande de pessoas sintam-se atraída pela oportunidade. Nada de errado com isto, mas é preciso cautela antes de assumir novas dívidas.

Os funcionários do PROCON se colocaram a disposição para esclarecer qualquer dúvida e fornecer todo tipo de informação necessária ao consumidor. Isto poderá evitar que as pessoas acabem passando por uma situação difícil.

Todo este cuidado não é sem motivo. Os consórcios representam um grande número de casos registrados pela entidade. A maior reclamação ouvida é no recebimento dos bens adquiridos. Muitas financiadoras demoram um tempo maior do que o prometido e algumas nunca fornecem o produto após o término do pagamento. Um problema sério e que tem rendido muitos pedidos no PROCON.

Outro alerta feito para os consumidores foi dirigido para quem tinha consórcio com a financiadora Garibaldi. Ela requereu falência e está com todos os bens "presos" no Banco Central. Aqueles que tinham contratos com esta empresa podem se dirigir ao PROCON. Sávio explicou que está movendo uma ação perante o BC pedindo que parte dos bens seqüestrados sejam utilizados para pagar os consorciados prejudicados. Desta forma evita-se que alguém saia prejudicado.

Funcionamento

O PROCON funciona de segunda à sexta, das 9h00 às 11h30 e das 13h00 às 16h30. Para encaminhar qualquer reclamação relacionada com consumo, basta levar fotocópia do RG, CPF e um comprovante de residência, além de documentação que comprove a legitimidade da reclamação. No caso de consórcios, é necessária uma fotocópia autenticada das parcelas pagas e do certificado de adesão. Caso o reclamante não possa se dirigir ao PROCON, basta enviar alguém que tenha procuração com firma reconhecida para cuidar do caso. Não é necessário contratar advogados, pois à entidade já tem estes profissionais à disposição.

As audiências de conciliação, feitas entre os envolvidos no caso, são realizadas todas as quintas-feiras. Segundo as funcionárias do órgão, o processo demora 15 dias para ser solucionado.

O PROCON de Campo Largo está em atividade na rua 7 de Setembro, 1441 e atende pelo telefone 392-2828 R.204. Vale lembrar que esta entidade atende reclamações tanto na área privada quanto pública, procurando defender os direitos de todos os consumidores. Ou seja 100% da população.

Uma boa novidade irá beneficiar os campolarguenses e os seus visitantes. Em toda a região central foram colocados pórticos, ou placas, anunciando a localização de bairros e entidades do município. Com isto, a prefeitura pretende deixar o centro mais calmo e a vida dos turistas mais fácil. O custo de colocação dos postes foi alto, mas valerá a pena. Com eles o tráfego ficará mais tranquilo e a cidade mais organizada. A imagem perante as pessoas que estão "de passagem" também é um benefício, que esta obra oferecerá.

Esta medida será extendida para outros bairros campolarguenses. A pretensão é de colocar sinalização em todos. Botiatuva, Itaqui e Rondinha estão na lista de espera. Como o custo destes pórticos é alto, ainda vai demorar para que este serviço tenha continuidade.

Todas as placas com as localidades indicadas já estavam prontas há mais de uma semana. Bastava esperar que a base de concreto secasse para que elas pudessem ser colocadas. Como o tempo ajudou, as previsão foi cumprida e as placas já podem ser vistas em vários locais da cidade.

A novidade significa um avanço para Campo Largo. A intenção da cidade é se transformar em um ponto turístico paranaense e uma boa sinalização é essencial para isto. Mesmo que o plano ainda não esteja em atividade, é interessante deixar uma boa impressão nas pessoas que visitam o município "por acaso". São visitantes que procuram a louça campolarguense, que vem procurar parentes ou até mesmo entram na cidade por curiosidade e que podem voltar mais vezes. Isto, se tiverem a impressão agradável de conhecer uma cidade organizada.

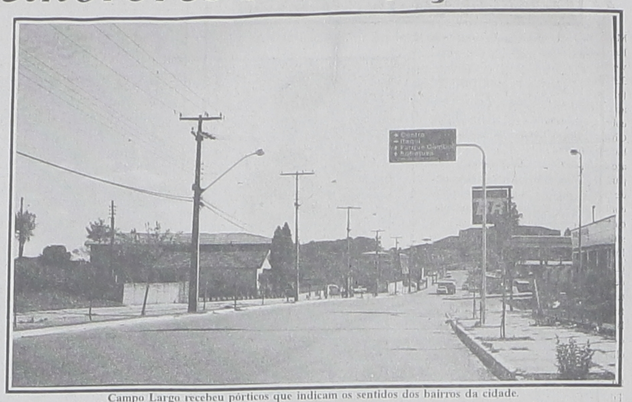

Campo Largo recebeu pórticos que indicam os sentidos dos bairros da cidade.

Um dos maiores problemas campolarguenses é a sinalização falha. Não somente de trânsito como de localização. É quase impossível se localizar na cidade sem conhecê-la. Uma questão que, parece, será contornada.

Outra questão que se coloca é a necessidade de que este investimento não seja perdido. O reincidente problema do vandalismo é uma das ameaças ao bom andamento deste projeto. O investimento em pórticos como este é muito alto, um dinheiro que vem com muita dificuldade e luta. É inaceitável admitir que irresponsáveis danifiquem o patrimônio público.

Uma destas placas danificada ou destruída, representa uma alta quantia jogada na lata do lixo. Sem falar que é menos um benefício com o qual a população poderá contar. Neste caso uma benfeitoria que contribui em muito com a organização de Campo Largo.

A justificativa apresentada pela prefeitura para iniciar o projeto na área central da cidade é o "desafogamento" do centro. Muitos visitantes vem para o município e, por não conhecê-lo ficam transitando nesta área sem saber que direção tomar. Isto aumenta o número de carros trafegando e atrapalha os motoristas campolarguenses que estão indo ou vindo do trabalho, fazendo compras ou passeando. Para piorar muitos ainda param na rua para pedir informações. Nada mais natural quando se está perdido e, ao mesmo tempo, nada que atrapalhe mais o tráfego.

Agora, com a sinalização tudo ficará mais fácil e parte do problema está contornado. Resta esperar que o campolarguense se conscientize de que estes bens são sua propriedade e que devem ser tratados desta maneira. A conservação dos pórticos também depende que a comunidade fiscalize e denuncie a ação dos vândalos. Desta forma ganham todos os cidadãos responsáveis.

Ônibus cai no rio Cambui

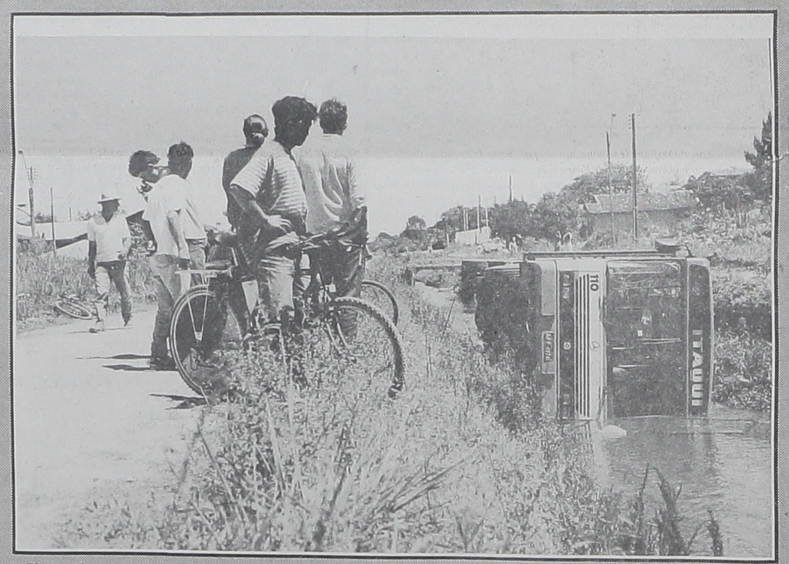

Um acidente curioso ocorreu na terça feira, dia 10. Um ônibus que faz a linha entre Itaqui e Populares Novas caiu no interior do rio Cambui. Ainda não foi apurado o motivo do acontecimento. Um fato que chamou a atenção dos que viram o acidente, foi que a lateral do rio está desbarrancando. Provavelmente este foi um dos motivos que levaram o ônibus a desmoronar. Muito já se falou do perigo que a falta de obras no Cambuí representa. O acidente foi a concretização da previsão feita há algum tempo.

(041)292-2576
Ligue!
Jornal O METROPOLITANO

COSTELÃO DO MAROCHI
COMUNICA QUE ESTÁ SERVINDO CASAMENTOS E ANIVERSÁRIOS
E NÃO ESQUEÇA, TEMOS:
• Costela • Cupim • Alcatra • Galeto • Frango • Carneiro • Leitão • Risoto • Maionese
PENSOU EM ASSADOS LEMBRE COSTELÃO DO MAROCHI
Fone: 292-2366 com Quilo ou Marochi

DESAPARECEU
Husky Siberiano que fugiu no dia 07/10/95, por volta das 21h30. Quem souber alguma informação de seu paradeiro favor entrar em contato pelo fone 292-3352; ou no Stúdio Fotografico Ivonete

XXXII Taça Paraná

Bocaiuvense desclassifica Internacional

Jogando no Estádio Francisco Müraro, na tarde de 8, em Santa Felicidade o Internacional que decidia a vaga da Micro Região dos Miméros da 32ª Taça Paraná, com o Bocaiuvense não foi feliz e perdeu por 1x0, gol anotado aos 23 minutos do 2º tempo numa cobrança de falta efetuada pelo zagueiro Chicão, que acertou um verdadeiro balaço não dando chances para o arqueiro Giovani. O Internacional nesta partida começou bem, criando chances de gols no 1º tempo, mas não concretizando nenhuma. Aos 15 minutos da 2ª etapa o treinador do Internacional substituiu Chita por Samuel, o Internacional então começou a perder a partida e por castigo tomou o gol que decretou o placar final. Após isso o Inter tentou ainda empatar mas sem poder de fogo na frente e com a equipe do Bocaiuvense tocando a bola para esperar o apito do árbitro e comemorar a classificação.

Escalações da partida- Internacional: Giovani, Tião, Tupã, Zico, Tille, Nilson, Claudinho, Déco, Nei, Maranhão(Joãozinho), Chita(Samuel) e treinador Luiz Carlos. Associação Esportiva Bocaiuvense- Ade, Wilson Cavalo, Augusto, Chicão, Jorge, Dandas, Alex, Elisio, Cezinha(Paulo), Serginho, Carlos Alberto(Juninho) e o técnico Sidnei Costa Curta.

Dirigiu este jogo Joel Pereira Depetriz, auxiliado por João Antonio Cavalli e por Claeir Talaska. Trabalhou como representante Jacy Osório Franco e como árbitro reserva Mário Vilmar dos Santos.

Com este resultado o Internacional se despede da Taça Paraná mas com a certeza de ter feito de tudo para conseguir mais um título, e o Bocaiuvense juntamente com o União da Lapa, UniãoNova Orleans e Iribêre de Morretes disputarão a única vaga desta região.

(Foto: Arquivo O Metropolitano)
O gol do Bocaiuvense marcado por Chicão, Giovani não pode fazer nada para evitar o único gol da partida.

A torcida do Internacional compareceu em massa para prestigiar seu time.

1ª Copa CECRON de Futsal

Titanic estréia na 1ª Copa CECRON de Futsal goleando a Febem

A rodada do último final de semana na 1ª Copa Cecron de Futsal realizada na Rondinha numa promoção de Andrade Vieira Promoções e Cecron com o apoio da Loja DZ Esportes, foi muito boa para o Titanic na 1ª divisão que venceu a Febem por 7x2 e para o time da Micro Ideal que venceu a Turma da Rural por 5x3. Estes dois jogos foram considerados por todos que estiveram presentes ao ginásio como um dos melhores realizados até agora com altíssimo índice técnico de futsal.

Os últimos resultados verificados foram: Casa Aurora Colchões 12x4 Funcese; Burcot 6x3 União; Brasília 5x4 Schimidt; Micro Ideal 10x5 Birita; Casa Aurora Colchões 7x1 Los Panchiudos; Micro Ideal 5x3 Turma da Rural; União 5x4 Hicaro, Funcese 5x5 Transgorki; Titanic 7x2 Febem; União Águas Claras 7x3 Birita; Burcot 5x2 RMB.

A rodada que seria realizada ontem dia 12 ficará para a segunda-feira dia 16 com os seguintes jogos: às 20h00 Fab x Brasília e às 21h00 Titanic x Schimidt e fechando o 1º turno a última rodada será no dia 18 às 19h00 entre Schimidt x Febem e às 20h00 entre Fab e Titanic, com o 2º turno começado somente no outro final de semana.

Escola João Santana é destaque em Curitiba

A Escola Municipal João Santana do Campo do Meio, Campo largo, participou da 4ª Etapa da Corrida Rústica Infantil Circuito Centro Cívico em Curitiba, válida pelo Campeonato Municipal, conseguindo mais uma vez um bom resultado, em uma prova que reuniu mais de dois mil atletas de alto nível técnico.

A escola conseguiu valiosos pontos nesta etapa que deixa a mesma em 4º lugar no Campeonato, atrás da Escola Protasio de Carvalho, São João Del Rei e Paraná Clube. Outras escolas que participam são: CAIC, Bairro Novo, Escola Mauro Portugal, Escola Juventude de Campo Largo, Escola de Atletismo Bairro Alto, Piraquara, Pinhais, Sótes de Ponta Grossa entre outras.

O destaque desta etapa ficou por conta da atleta Vanessa Gregório da Silva, que vem se destacando a cada dia que passa demonstrando isso durante os treinamentos na semana, pois veio de um 7º lugar para um 2º lugar bem merecido. Ela liderou a prova até quase a chegada quando outra atleta também em grande estilo técnico conseguiu passar Vanessa a dois metros da linha de chegada para atingir o funil ficajido em 1º lugar. Vanessa fez um tempo de 3 minutos e 20 segundos, atleta esta do Paraná Clube e chama-se Daiana Luchinski. Outro destaque foi o atleta Éder dos Santos, que chegou em 2º lugar com um bom preparo físico e técnico. Apesar do 2º lugar nesta prova ainda lidera o campeonato em sua categoria, com 1.125 pontos. Em outras categorias os destaques foram: Luiz Carlos Portela, Vilson Rodrigues, Maraisa de Moura, Viviane Vieira Lopes e Luciana Rodrigues, que estão entre os 10 primeiros colocados, com o resultado final desta prova a escola somou no total aproximadamente quinze mil pontos.

O pessoal do atletismo agradece aos pais dos atletas que muito tem colaborado e incentivado seus filhos à prática do esporte, ao secretário municipal de Esporte e Cultura Osvaldo Zotto, ao chefe dos Transportes Escolares Darci Ramos,pelo excelente apoio que tem dado a esta escola cedendo ônibus para o transporte dos atletas. Também parabeniza a diretora da escola professora Luciane pelo excelente trabalho que vem realizando apoiando os atletas e incentivando o esporte, e também parabeniza a todos os atletas pelo ótimo desempenho.

Juniores

Primavera vence União Ferraria

Jogando no Estádio Luiz Poletto, na tarde de 7, em partida válida pela 4ªrodada do Campeonato campolarguense de juniores, o Primavera venceu o União Ferraria de virada por 2x1,num jogo bem disputado com o União Ferraria saindo para cima do Primavera e aos 14 minutos o ponta Loir faz 1x0 parta o União. Após tomar o gol o Primavera equilibra as ações do jogo e o treinador Déco coloca Nando no lugar de Eloir e aos 37 minutos Nando deixa tudo igual no jogo, permanecendo este placar até o final do 1º tempo.Na volta para a etapa complementar, os dois times voltam com a mesma disposição e aos 13 minutos Zé Ricardo faz 2x1 para o Primavera. Após o gol tomado o União Ferraria procura empatar a partida e tem a chance de ouro numa penalidade máxima que o zagueiro Leitão cobra para fora colocando a bola longe da trave, permanecendo o placar de 2x1 para o Primavera até o final do jogo.

Escalações das equipes-Primavera: Valdecir, Júlio César, Marcelo, Denison, Chester,Almir,Sidnei I, Ryweerson, Sidnei II, Eloir(Nando), Zé Ricardo e o técnico Déco. União Ferraria: Elias, Juliano, Ocimar, Leitão, Cristiano, Emerson, Wilton, Michel, Loir, Edmar, Reginaldo e o técnico China.

Dirigiu este jogo Gilmar Fedalto, auxiliado por Alberto Marchiori e Gilmar Chingas que substituiu Carlos Monticelli que não compareceu e trabalhou como representante Maria Martins.

Com este resultado o Primavera lidera o Campeonato de Juniores mas tendo um jogo a mais que os segundos colocados.

Fanático golea Internacional

Juniores do Fanático que golearam o Internacional na última rodada

Em partida válida pela 4ª rodada do Campeonato de Juniores, realizada na tarde 7, no estádio José Pedro Caropreso, o Fanático não tomou conhecimento do Internacional no clássico maior de Campo Laego e aplicou uma goleada de 4x0, um jogo onde o leão da baixada muito bem orientado pelo treinador Laurinho começou partindo para cima do Inter e aos 18 minutos após uma bonita jogada de Kuevas que fez 1x0, após tomar o gol o Inter partiu para o tudo ou nada e criou algumas chances de gols sendo neutralizadas pela defesa do Fanático e aos 43 minutos Moro faz 2x0 para o Fanático, permanecendo este placar até o final da 1ª etapa. Na volta para a 2ª etapa o Inter vem para cima do Fanático com o jogo ficando bem disputado e aos 31 minutos Adnilson faz um golaço passando pela zaga do Inter e vendo o goleiro adiantando bate por cobertura e faz 3x0, com este gol tomado o Inter se desestrutura em campo e o tiro de misericórdia vem aos 43 minutos quando o goleiro Amarildo estando adiantado toma outro gol por cobertura do atacante Moro do Fanático que faz 4x0, decretando com isto o placar final da partida.

Escalações das equipes - Internacional-Amarildo, Valdemar (Michel), Adriano, Jayme, Cristian (Doriedson), Nano, Gelson, Leniro, Valdinei (Romildo), Elvis, Rodrigo (Paulo) e o técnico Luis de Paula. Fanático - Gago, Adriano, Richard, Fábio, Henrique, Felipe (Serginho), Bozinho (Macedo), Andriguo, Kuevas (Ademar), Everton (Adnilson), Moro e o técnico Lauriinho.

Dirigiu este jogo Nelson Nunes Barreto, auxiliado por Ademir Fior e por Oscar Portela e trabalhou como representante Gisely Martins.

Muitos gols entre Unidos e Estrela do Sul

Em partida realizada na tarde de 7, no Estádio João Sarnoski em Caratuva se enfrentaram Unidos e Estrela do Sul numa partida com muitos gols e o placar final ficando em 5x2 para o Unidos. No 1º tempo o jogo foi bastante equilibrado com o Estrela do Sul abrindo o marcador aos 39 minutos através de Loremar e o Unidos empatando aos 43 minutos através de Zé Carlos, terminando desta forma o 1º tempo. No 2º tempo o Unidos começa a toda velocidade e aos 15 minutos Marcos faz 2x1; aos 19 minutos Alberto faz 3x1; com Carlos descontando para o Estrela aos 20 minutos; aos 29 minutos Fabiano faz 4x2 e Zé Carlos aos 39 minutos decreta o placar final em 5x2 para o Unidos.

Escalações das equipes-Unidos:Allan, Anderson, José Carlos, Reginaldo, Antonio,Carlos, Marcos, Luciano, Fabiano, Zé Aparecido (Hemreson), Alberto, Claudenir e o técnico Manoel. Estrela do Sul: Marcelo(LuizAntonio), Pedro, Ademir, Luiz, Wilson(Luciano), Marcos, Daniel, Loremar, Widner(Valdecir), Carlos, Eloir e o técnico Jair Dalastella.

Dirigiu este jogo Márcio Batistel, auxiliado por Antonio Moreira Paz e por Gersy Paes e trabalhou como representante Eliane Diniz.

Torneio de Futebol de Areia
Local: *Cancha das Águas Claras - Dia 15/10/95 às 09h00*
Premiação - *Troféus para o 1º a 3º lugares nos vencedores e troféus para o 1º a 3º lugares nos perdedores.*
Você que gosta de jogar futebol não deixe de inscrever sua equipe neste torneio com as inscrições na hora e no próprio local.

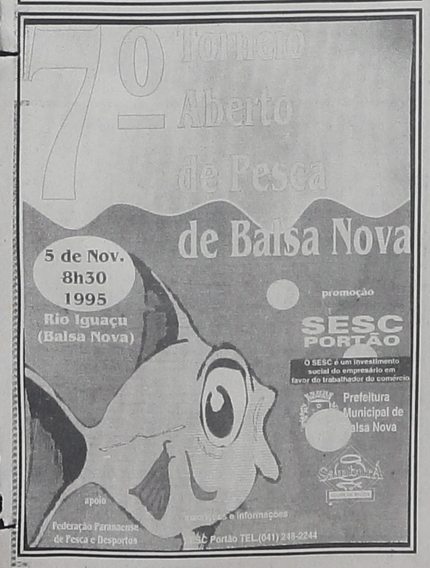

ALISPORT'S
Esporte - Pesca - Armas
Armas em 5X s/ entrada. Com cheque pré datado
R$ 276,80
Modelo 85 S/ cal. .38 Special, 3 1/2 polegadas
Rua Marechal Deodoro nº 312.
Campo Largo. (ao lado do Banestado)
Fone: (041) 292-2043

Anuncie!
Ligue!
(041)292-2576
Jornal O METROPOLITANO
Rua Dr. Xavier da Silva ,1.022.
Campo Largo - PR.

INDÚSTRIA E COMÉRCIO DE MADEIRAS
SOBUTKA LTDA.
FORRO ■ ASSOALHO ■ LAMBRI DE PINHEIRO E IMBÚIA ■ MADEIRAS BRUTAS E BENEFICIADAS EM GERAL, PORTAS, ESPELHOS, MEIA-CANA, TÁBUAS, VIGAS E TUDO PARA SUA CONSTRUÇÃO
Atendemos Campo Largo e região
Entregamos no local da sua obra
Faça-nos uma visita, consulte nossos preços e nosso atendimento
Av. Ademar de Barros, 361 - Bom Jesus (próximo à Fábrica de Móveis Campo Largo) - Telefax (041) 392-2269

ACERVO HISTÓRICO MUNICIPAL DE CAMPO LARGO - PR