Televisão

Jornal O METROPOLITANO

Só em 97

Mais uma vez, o SBT adia suas estréias. Agora, a emissora alega que resolveu colocar no ar, só em 97, o "Brava Gente", de Marcos Caruso e Jandira Martini, o "Um Dia Com Marília Gabriela", da jor-

nalista Gabi, os "Casos Especiais" e o humorístico de Denise Fraga, porque o horário eleitoral gratuito atrapalharia a grade de programação. Outro motivo forte é a mudança de vários núcleos de produção da emissora para a Anhanguera, o que deve acontecer no segundo semestre deste ano.

Enquanto isso...

Mas mesmo sem data para as estréias, Roberto Talma inicia a gravação de mais um "Caso Especial". "O Homem Que Comprou a Morte" reúne Giuseppe Oristâneo, Taumaturgo Ferreira, Jandir Ferrari e o teatrólogo Plínio Marcos, interpretando um bêbado. Outra atriz que deve voltar em uma das próximas gravações do novo programa é a bela Valéria Alencar.

"Não Fuja da Raia

Eri Johnson foi convidado para participar de "Não Fuja da Raia" e aceitou mais do que depressa. Ele fará um sociólogo completamente doido.

Ibope na MTV

A partir de agora, a MTV vai medir sua audiência através do sistema de aferição eletrônica do Ibope. A parceria já foi fechada e a emissora começa a trabalhar internamente com os primeiros dados de audiência a partir de agosto. O custo do projeto gira em torno de U$ 500 mil e trata-se do maior investimento feito pela emissora no setor de pesquisa desde sua criação em 1990. "Com os dados, o desempenho da MTV poderá ser avaliado pelo mercado segundo os mesmos critérios de avaliação utilizados para as outras emissoras", garante Patrick Goffaux, diretor de marketing da MTV.

"Xica da Silva"

Walter Avancini convidou André Felipe, que atualmente é diretor de programação da TV Estácio, no Rio, para viver o personagem dom Duarte na novela "Xica da Silva". E o ator-diretor aceitou. Avancini também já escolheu a protagonista da próxima novela da Manchete. Ela é a carioca Luzia Avelar, vencedora entre 120 concorrentes.

"Anjo de Mim"

Herson Capri nem bem descansou de "Explode Coração" e já está sendo cotado para voltar ao trabalho em "Anjo de Mim". Herson foi convidado para interpretar mais um vilão em sua carreira.

"Vídeo Show" nas Olimpíadas

O programa de variedades que abre as tardes na Globo também vai mostrar sua "porção" atlética paralelamente aos jogos em Atlanta. Para isso foi criado o quadro "As Olimpíadas do Vídeo Show". A produção organizou provas em diversas modalidades com a participação de atletas e atores, num clima de muita brincadeira. Bem ao estilo do programa,

comandando por Miguel Falabella.

Bons tempos

E por falar em "Vídeo Show", quem andou matando as saudades da equipe do programa foi a atriz Virgínia Novick, que já fez parte do programa dirigido por Cacá Silveira. Enquanto gravava mais uma cena para "Vira-Lata", a atriz aproveitou para distribuir muitos beijos e abraços para a equipe que estava no estúdio.

"Gente de Expressão"

Depois de ficar dois meses em Los Angeles (EUA), fazendo entrevistas internacionais, Bruna Lombardi acaba de desembarcar no

Brasil para cumprir outra agenda. Desta vez Bruna vai entrevistar personalidades brasileiras e bem famosas.

Tempero nos Jogos Olímpicos

Como todo bom "gourmet", Silvio Lancelotti promete caprichar no molho de seus cometários sobre as Olimpíadas em Atlanta. Comentarista de esportes da Record, Lancelotti integra o time de profissionais da emissora que já está nos Estados Unidos. Os atletas William (vôlei), Rogério Sampaio (judô) e Servílio de Oliveira (boxe) reforçam a equipe.

Novidades em "A Praça é Nossa"

Silvia Massari, que manipula a boneca Maria Santa em "A Praça é Nossa", está confeccionando mais três novas personagens para explorarem os freqüentadores do banco da praça. Olha o golpe!

"Fantástico"

Escolhida a substituta de Helena Ranaldi no comando do "Fantástico". Será a jornalista Cláudia Cruz.

Bizetto Comércio de Materiais para construção

Você que vai construir ou reformar sua casa! Lembre-se que aqui você encontra tudo do piso ao teto!

O preço é de inauguração

Ligue já, pelo fone: 292-2967

Rua Caetano Munhoz da Rocha, 234. (Rua da Lagoa)

Venha fazer o Sábado Feira

VERDE VIVO

que tem a maior variedade e qualidade de Frutas e Verduras da Cidade!

Rua Osvaldo Cruz, 1313 - Centro

Você precisa aprender inglês rápido?

Se você está interessado ainda está em tempo. Ligue Agora!

World Shop Idioms

Campo Largo: Rua XV de Novembro, 1609. Fone: 392-2540
Araucária: Rua dos Expedicionários Brasileiros, 105. Fone: 842-3038
Rua: Presidente Taunay, 555 - Batel - Curitiba

Lazer

Teste da Semana

1) Ator da novela "Malhação" que já competiu na natação, nas Olimpíadas:

a) Ademir Zanyor
b) Selton Mello
c) Rômulo Arantes

2) Ele é o problemático Marcos Mezenga da novela "O Rei do Gado":

a) Carlos Vereza
b) Stênio Garcia
c) Fábio Assunção

3) E ele é o Alcides, protetor dos meninos de rua em "Razão de Viver":

a) Gianfrancesco Guarnieri
b) Alcides Lemos
c) Marco Ricca

4) O presidente Fernando Henrique Cardoso assinou ato devolvendo oficialmente a Rádio Nove de Julho à Arquidiocese de São Paulo. Essa emissora havia sido fechada em 1973, durante o regime militar chefiado pelo general...

a) Ernesto Geisel
b) Costa e Silva
c) Emílio Garrastazu Médici

5) O ministro dos Transportes, Odacir Klein, anunciou que o governo estuda a criação de uma linha ferroviária por trem-bala entre...

a) Brasília e São Paulo
b) Rio e São Paulo
c) Brasília e Rio

6) Arqueólogos da Universidade Hebréia de Jerusalém anuciaram o encontro de uma jarra de vinho de dois mil anos, com o nome do rei Herodes inscrito. Esse rei...

a) lavou as mãos durante o julgamento de Cristo
b) ordenou a crucificação de Cristo
c) mandou matar as crianças da Judéia, na época do nascimento de Cristo, para tentar se livrar do filho de Deus.

7) Tenista número um do ranking mundial que acaba de conquistar o centésimo título de sua carreira, em Wimbledon, na Inglaterra:

a) Steffi Graf
b) Arantxa Sanchez
c) Martina Navratilova

8) O jogador Rivaldo é o mais novo reforço do...

a) La Coruña
b) Valencia
c) Barcelona

9) Ao ser contratado pelo Barcelona, por 20 milhões de dólares, ele se transformou no jogador mais caro do mundo:

a) Rivaldo
b) Ronaldinho
c) Roberto Baggio

10) Numa das partidas mais curiosas da história do futebol brasileiro, o Sergipe goleou o Propriá por 14 a 0, dias atrás, em Aracaju. Como estava sem goleiro, o técnico do Propriá escalou...

a) um torcedor que estava nas arquibancadas
b) o presidente do clube
c) o massagista

RESPOSTAS:
1) C; 2) C; 3) A; 4) C; 5) B; 6) C; 7) A; 8) A; 9) B; 10) A.

Palavras Cruzadas

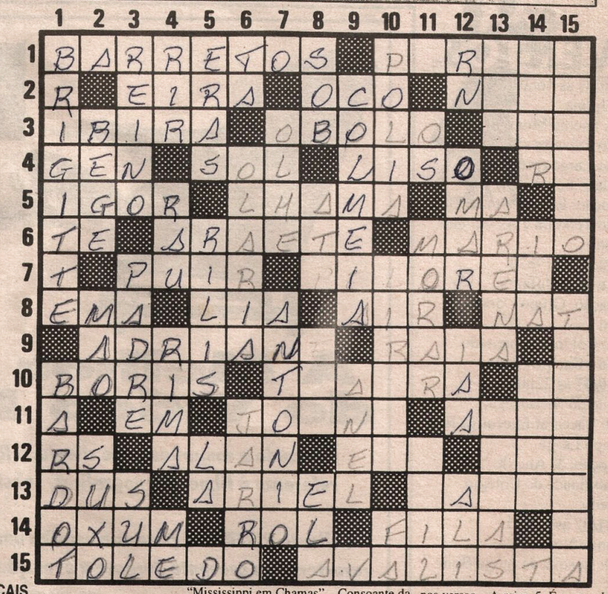

VERTICAIS

1. A cidade paulista que promove a festa do Peão de Boiadeiro _ (Cole. ..) O autor de "Night and Day". 2. (Sem. .. nem beira) Muito pobre _ Vazio _ (O. .. da Rosa) Romance de Umberto Eco. 3. Estância paulista _ Donativo _ Rio da França. 4. Abreviatura: general _ Nota musical _ Sem asperezas _ O rádio, em química. 5. Prenome do maestro e compositor Stravinski _ Animal dos Andes _ Perversa. 6. A ti _ Lagoa cantada nas músicas de Dorival Caymmi _ (... de Andrade) O autor de "Macunaíma". 7. Gastar pelo uso _ (Serra dos. ..) Extensa elevação que percorre a fronteira de Minas, Bahia e Espírito Santo. 8. Ave corredora _ Filha que Labão deu a Jacó no lugar de Raquel. sua amada _ (... France) Empresa aérea _ (... King Cole) Cantor e pianista dos Estados Unidos. 9. (Jerry. ..) Cantor brasileiro que fez muito sucesso na época da jovem guarda _ Cada divisão da piscina. para uma competição. 10. (... Karloff) Ator de filmes de terror _ Peixe de água doce _ Nota musical. 11. Preposição: mudança de estado _ (Madre. .. Angélica) Heroína das lutas pela independência brasileira _ Apelido de Alexandre. 12. Sigla do Rio Grande do Sul _ (... Parker) O diretor do filme "Mississippi em Chamas" _ Consoante da palavra liminar _ Sufixo: inflamação. 13. (... Moines) Capital do Estado norte-americano de Iowa _ Gênio alado da peça "A Tempestade". de Shakespeare _ (...-lama) O dirigente supremo da religião budista. 14. Orixá das fontes e rios _ Lista _ Forma-se nos bancos. 15. (Ary. ..) Comediante brasileiro _ O que garante um pagamento, fiador.

HORIZONTAIS

1. Atriz dos filmes "E Deus Criou a Mulher" e "A Verdade": foi um símbolo sexual do cinema nos anos 50 e 60 (as duas chaves). 2. Amarelo ligeiramente acastanhado, como a lã natural _ (... Tsé-tung) Estadista chinês _ (... frágil) Uma classificação superada da mulher. 3. A Arábia Saudita. quanto à forma de governo _ Sacerdote _ A parte de baixo, no mapa. 4. Achar graça _ Sigla da antiga República Árabe Unida _ Consonância nos versos _ A mim. 5. Épocas _ Líquido viscoso e amargo produzido pelo fígado _ Nota musical. 6. Está bem! _ Time do Rio _ Recipiente para flores. 7. Dirija a vista para _ (... Fagundes) Ator da novela "O Rei do Gado", da Rede Globo. 8. Debaixo de _ Fruta de clima quente _ Organização terrorista da Irlanda do Norte _ (Foi. ..) Samba de Ari Barroso. 9. O cortiço das abelhas _ Jóia para os dedos. 10. Mecanismo que ajuda a deslocar grandes pesos _ (... Mehler) Nome de uma atriz _ Nota musical. 11. (... Sertões) A obra-prima de Euclides da Cunha _ Residir _ Vereador. 12. Sigla do Rio Grande do Norte _ (... Sharif) Ator do filme "Lawrence da Arábia" _ Sigla do antigo Instituto do Açúcar e do Álcool _ Naquele lugar. 13. (A. ..) Sem destino _ Rival do MDB, no bipartidarismo brasileiro _ Cor e flor. 14. Dignitário muçulmano _ Apelido feminino _ O goleiro a defende. 15. O autor de "Romaria", um dos grandes sucessos de Elis Regina (as duas chaves).

Solução da Edição nº439

	1	2	3	4	5	6	7	8	9	10	11	12	13	14	15
1	C	H	A	R	L	E	S	■	B	R	O	N	S	O	N
2	R	O	S	C	A	■	A	A	■	E	N	O	C	■	A
3	I	N	C	A	■	A	L	L	E	N	D	E	■	P	R
4	A	D	O	■	A	T	U	A	N	T	E	■	P	U	C
5	N	A	■	I	F	A	■	I	T	E	■	B	A	R	I
6	C	■	S	A	U	D	A	D	E	■	P	I	R	E	S
7	A	R	I	T	■	U	N	E	■	R	O	S	A	■	O
8	■	A	N	I	D	R	O	■	S	U	E	C	I	A	■
9	U	■	A	S	I	A	■	L	A	S	■	A	B	R	A
10	M	O	T	T	A	■	C	A	N	T	A	T	A	■	M
11	B	I	R	A	■	V	O	Z	■	I	P	E	■	D	O
12	A	T	A	■	C	O	M	A	R	C	A	■	B	A	R
13	N	O	■	S	A	L	A	R	I	O	■	D	I	V	O
14	D	■	E	R	I	E	■	O	B	■	A	S	S	I	S
15	A	L	U	I	S	I	O	■	A	Z	E	V	E	D	O

GADENS

Madeireira GADENS

Onde você encontra tudo para sua construção, com economia e certeza de qualidade!

Av. Pe. Natal Pigato, 1599 - Fone: (041)392-2704
Fax: (041)392-2754

ACERVO HISTÓRICO